



REGIONE DEL VENETO



IL SETTORE AGRICOLTURA E I FLUSSI FINANZIARI PUBBLICI IN VENETO

Agricoltura Veneta: cambiamenti nel solco delle tradizioni

Dott. ssa Alessandra LIVIERO



VALORE DELLA PRODUZIONE, CONSUMI INTERMEDI E VALORE AGGIUNTO AGRICOLA

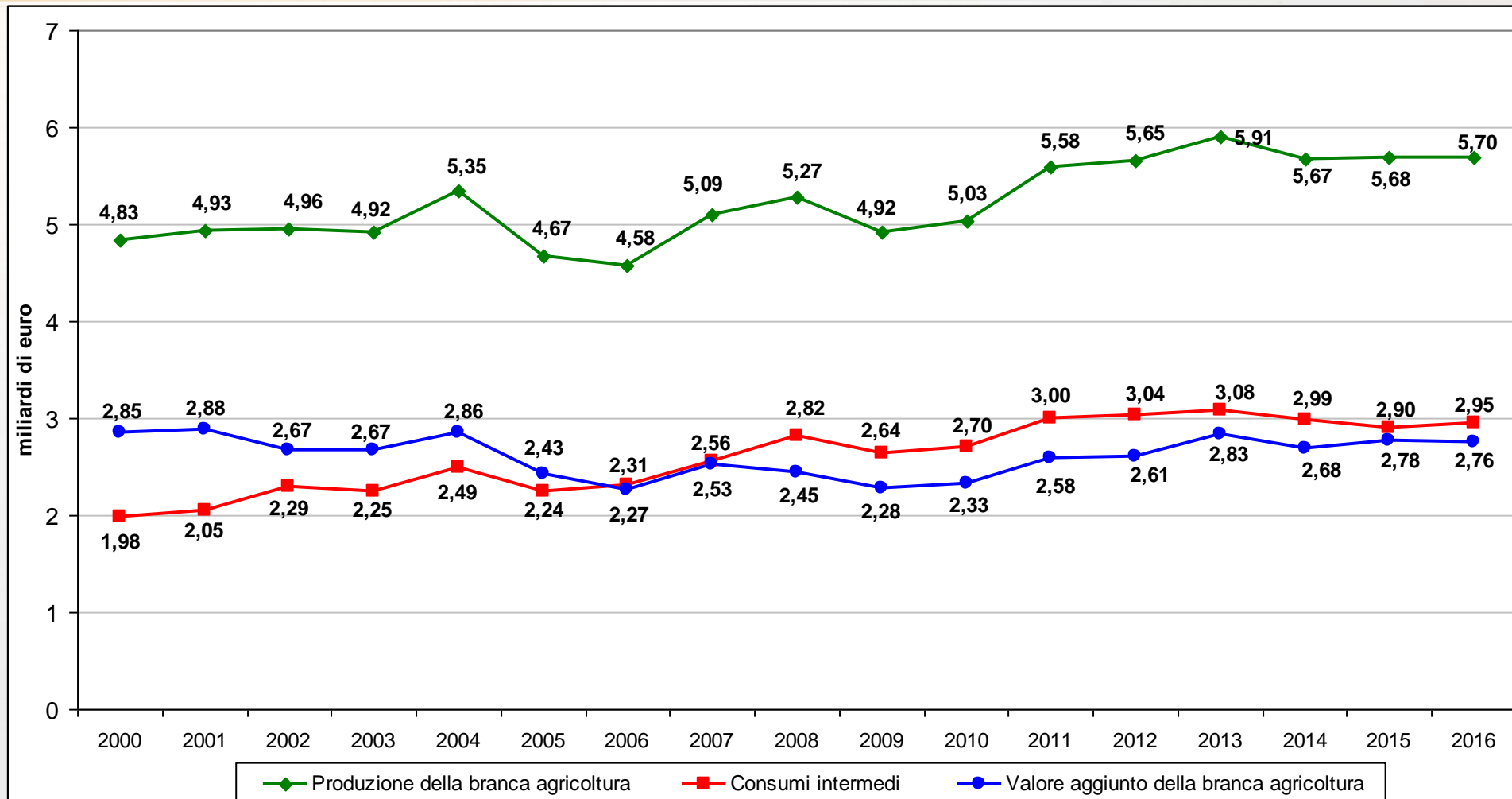

Fonte: elaborazione Veneto Agricoltura su dati Istat

STRUTTURA PRODUTTIVA

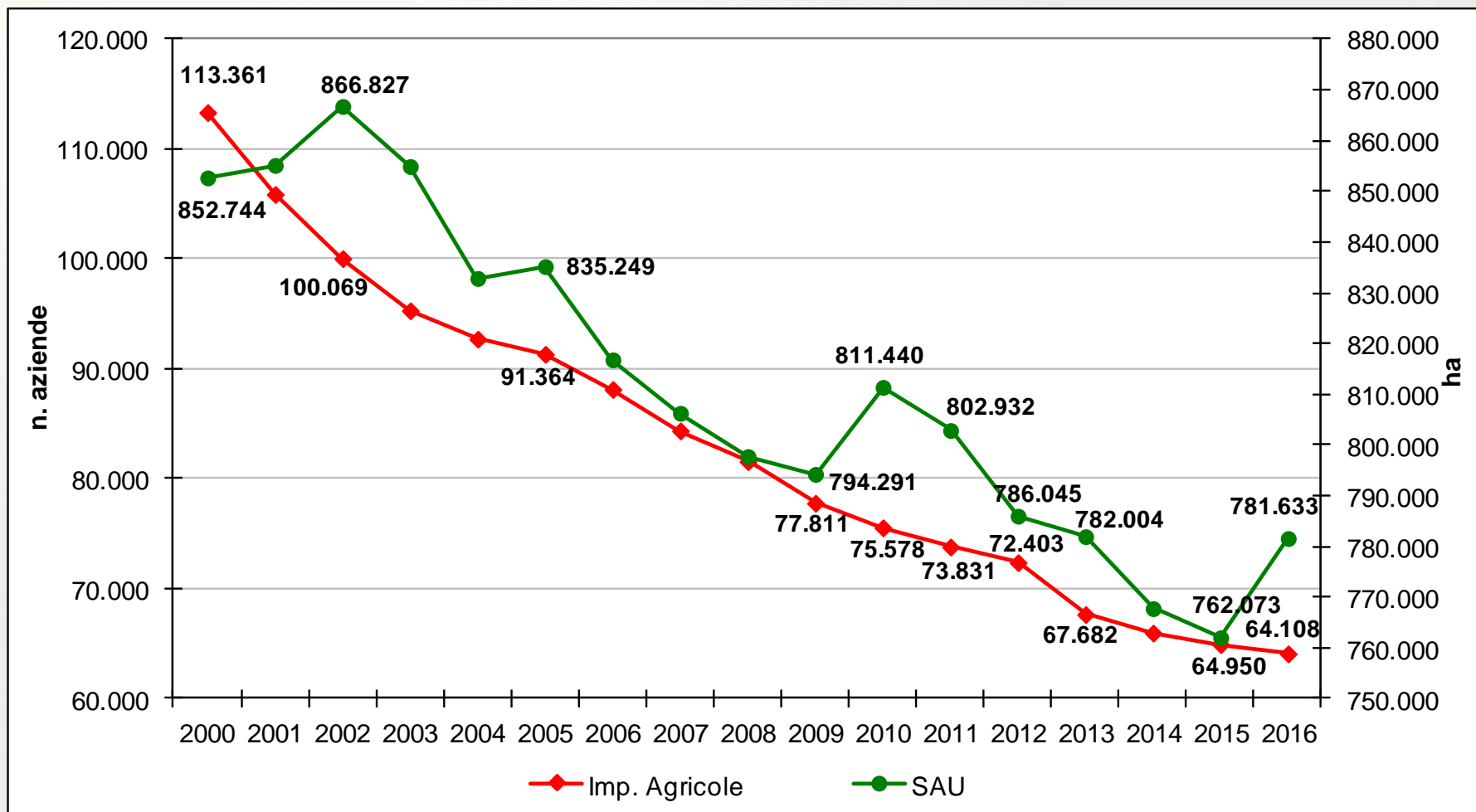

Fonte: elaborazione Veneto Agricoltura su dati Infocamere – Movimprese e Istat, Banca dati su agricoltura e zootecnia

STRUTTURA PRODUTTIVA

SAU complessiva

	2000	2010	2016	var. % 16/00
Veneto	852.744	811.440	781.633	-8,3
Italia	13.183.407	12.885.186	12.598.161	-4,4

SAU media per azienda

	2000	2010	2016	var. % 16/00
Veneto	4,8	6,7	10,4	+117,5
Italia	5,5	7,9	11,0	+99,9

OCCUPAZIONE

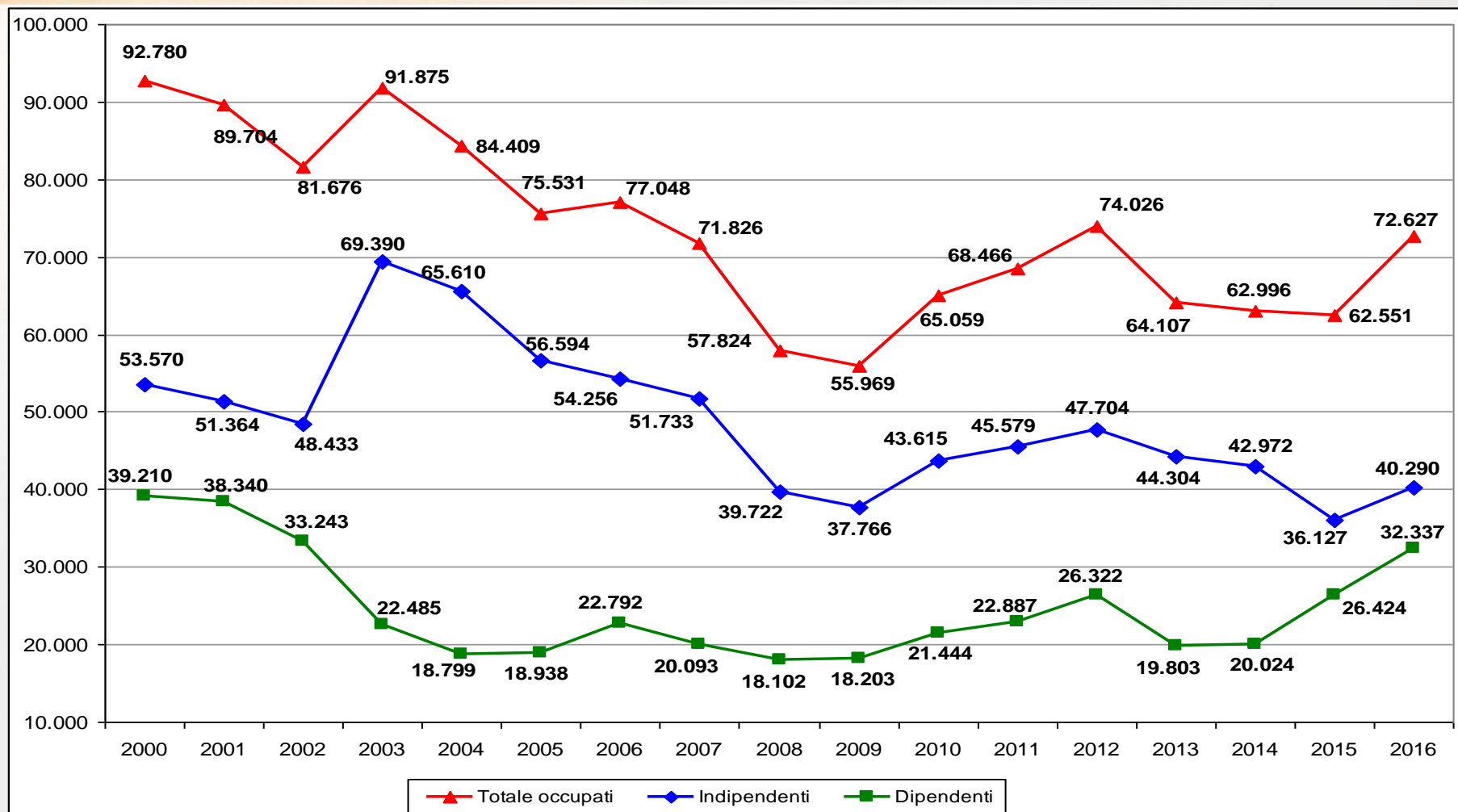

Fonte: elaborazione Veneto Agricoltura su dati Istat

BILANCIA COMMERCIALE AGROALIMENTARE

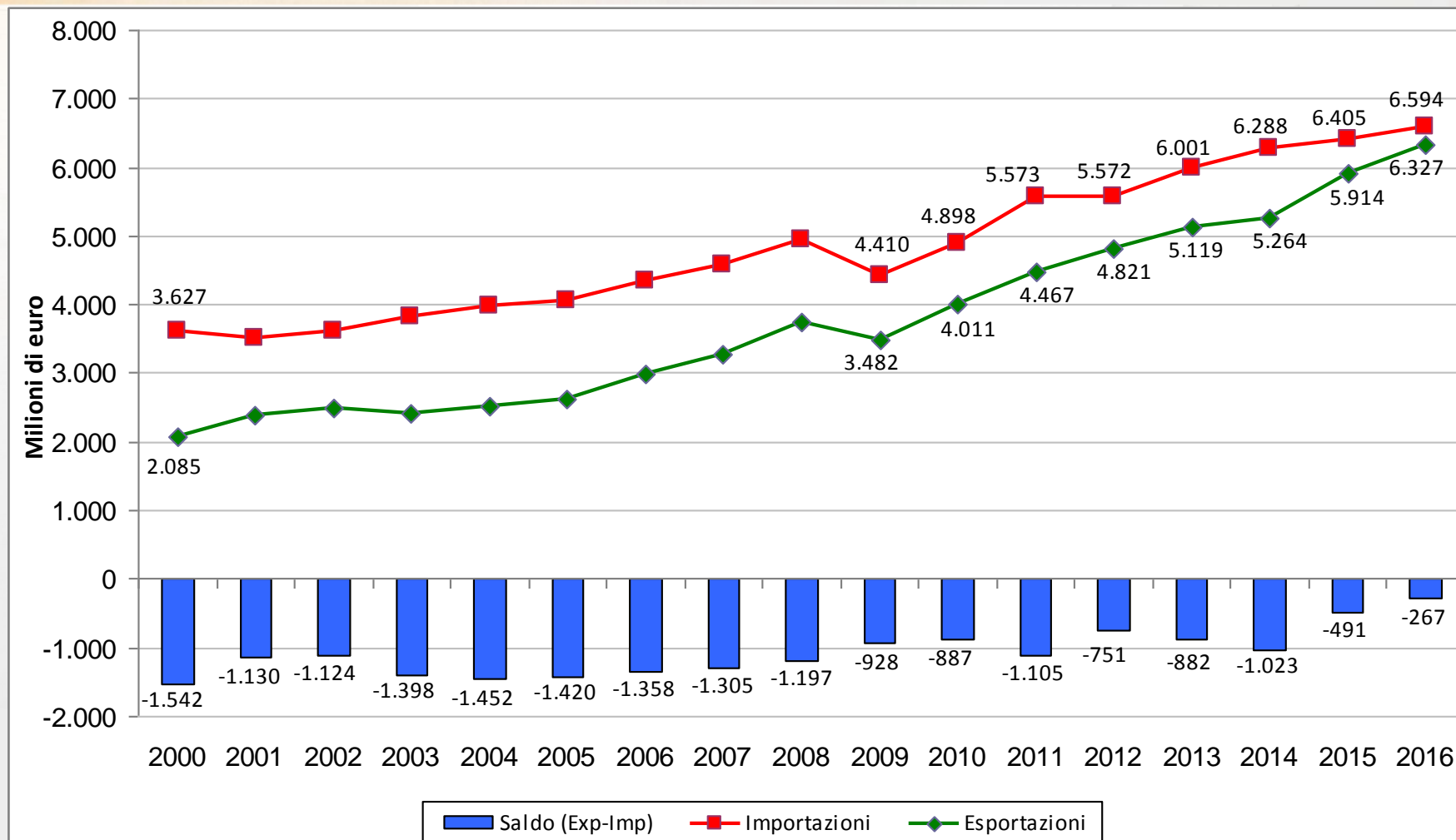

Fonte: elaborazione Veneto Agricoltura su dati Istat – Banca dati Coeweb

RIPARTIZIONE DELLA SAU VENETA PER PRINCIPALI PRODOTTI COLTIVATI

2000

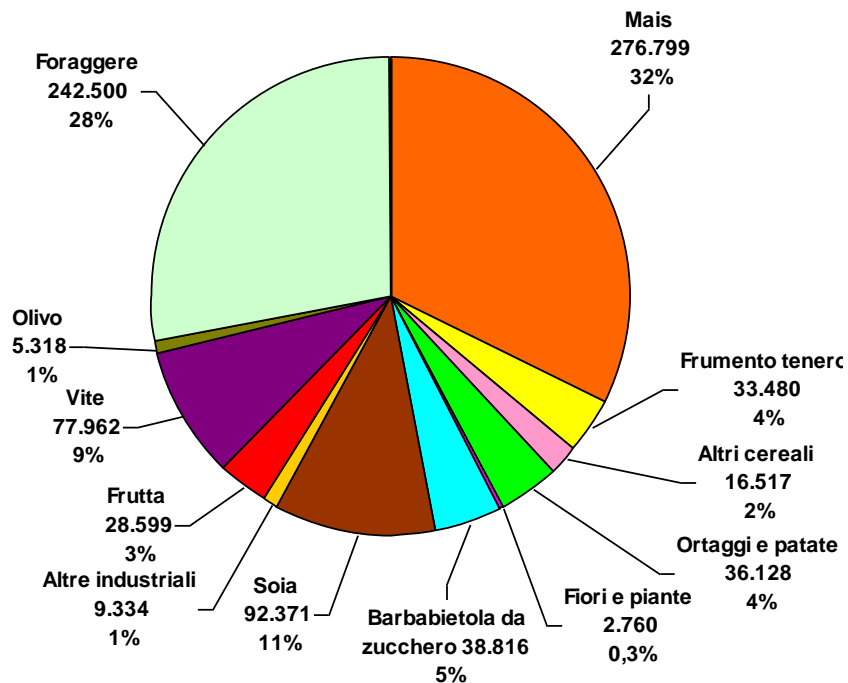

2016

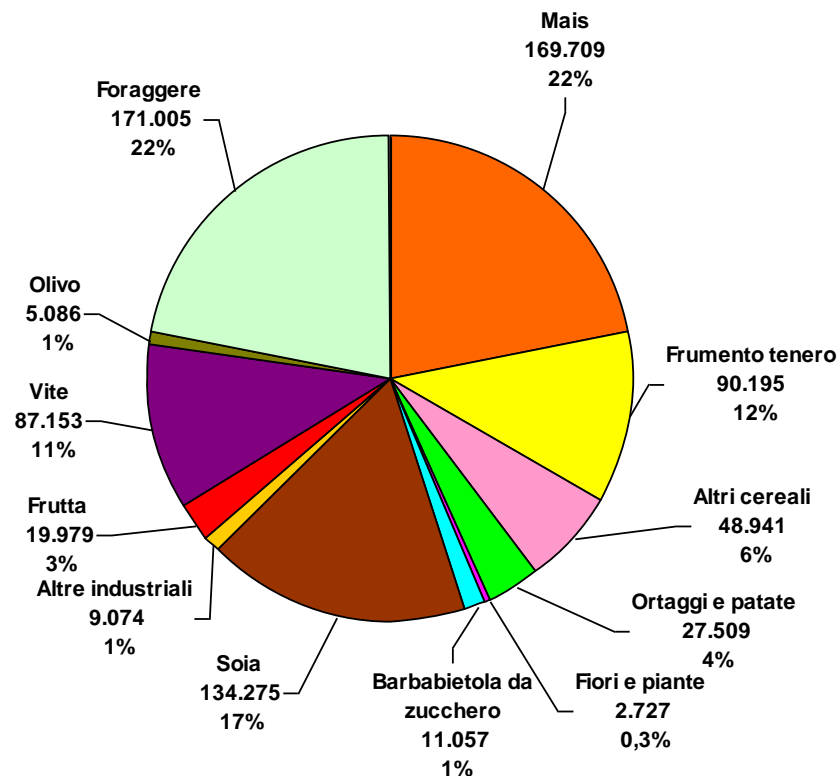

Fonte: elaborazione Veneto Agricoltura su dati Istat

CEREALI E COLTURE INDUSTRIALI

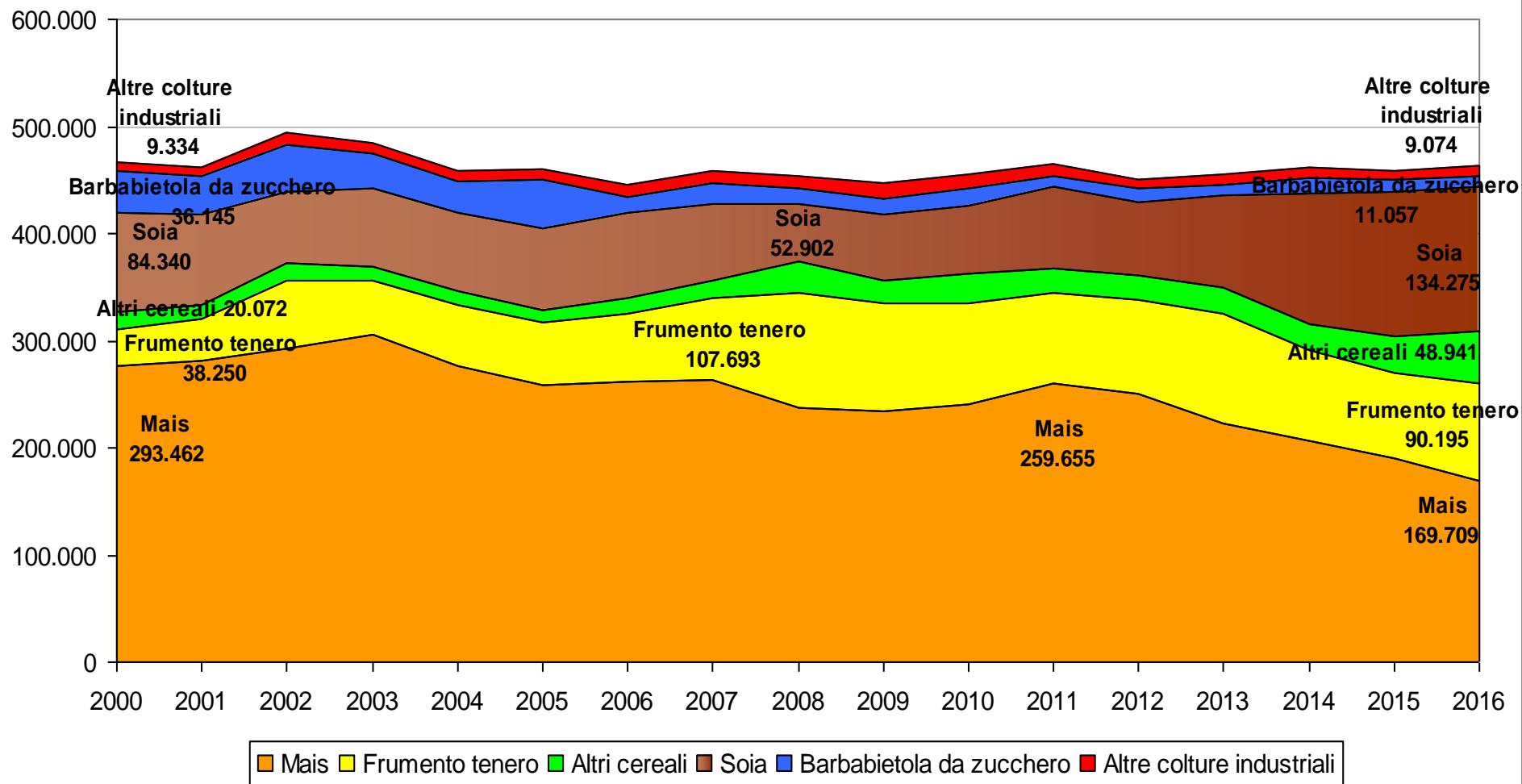

Fonte: elaborazione Veneto Agricoltura su dati Istat, Banca dati su agricoltura e zootecnia

ZOOTECNIA DA CARNE

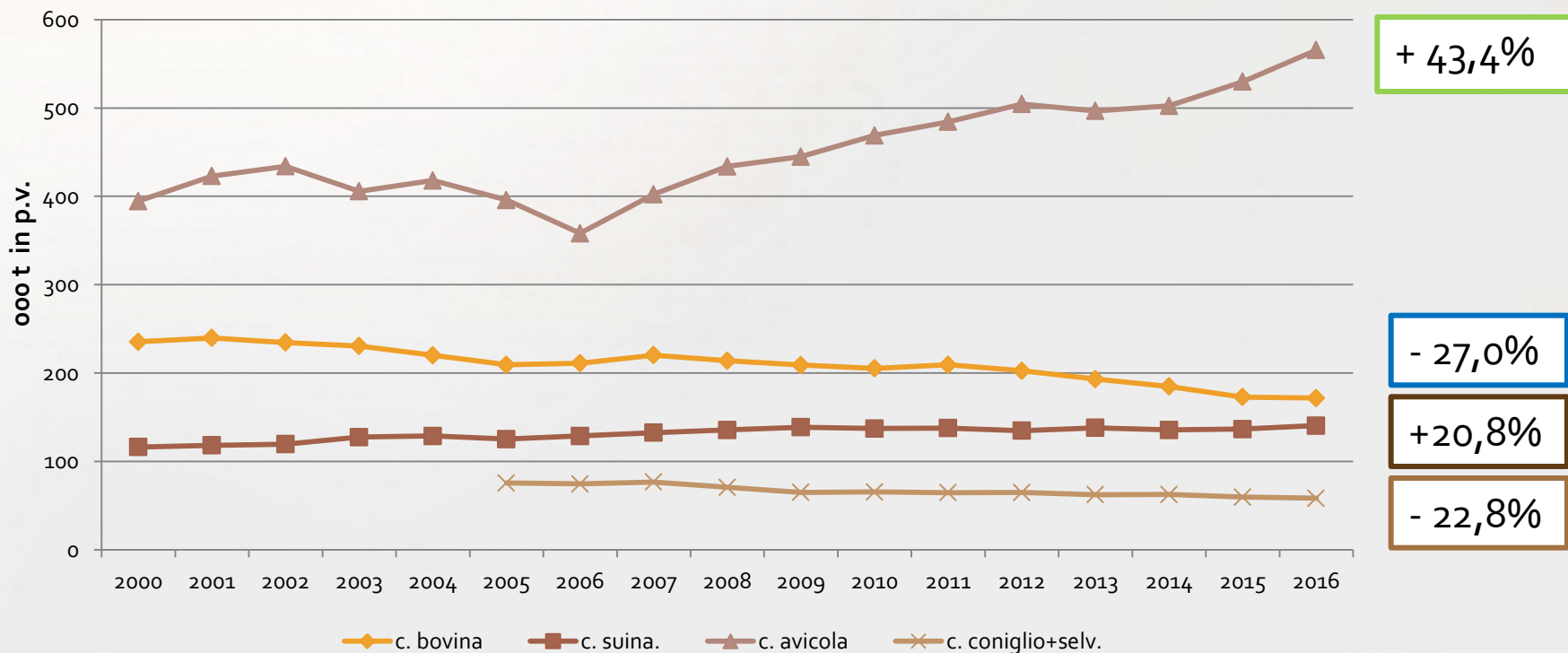

Fonte: elaborazione Veneto Agricoltura su dati Istat

VENETO leader nazionale :

- Avicoli = circa 40-45%
- Vitelloni da carne = circa 25-30%
- Coniglio da carne = circa 35%



QUANTITATIVI DI LATTE COMMERCIALIZZATI E NUMERO AZIENDE

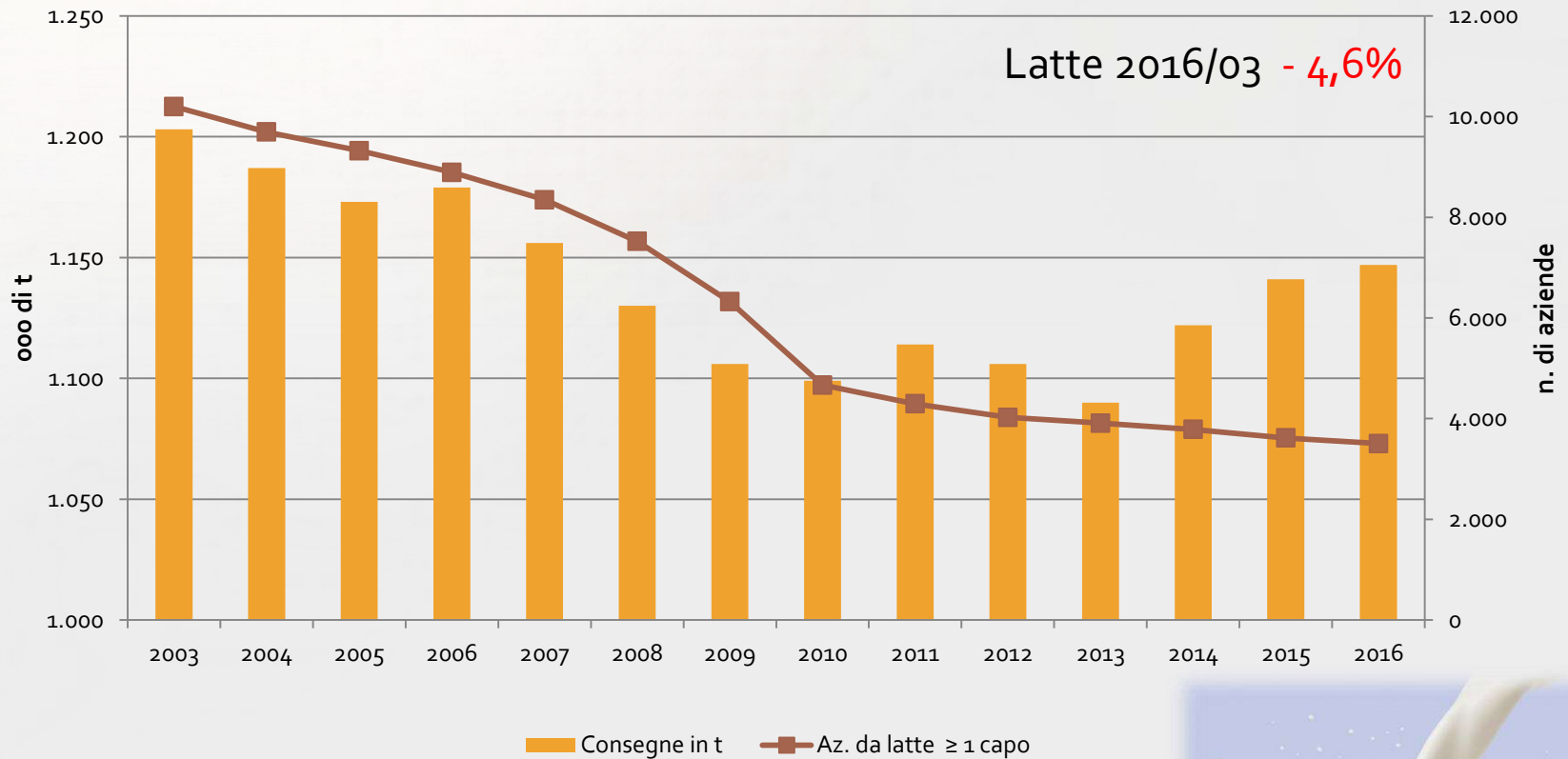

Fonte : Consegne latte - Agea, n° aziende - BDN



LATTE: LA TRASFORMAZIONE

Il latte Veneto viene utilizzato per :

- 65% circa a formaggi DOP
- 15-20% a formaggi tipici
- 15-20% formaggi freschi, latte alimentare, yogurt, gelato, ecc.



SUPERFICIE A FRUTTICOLE

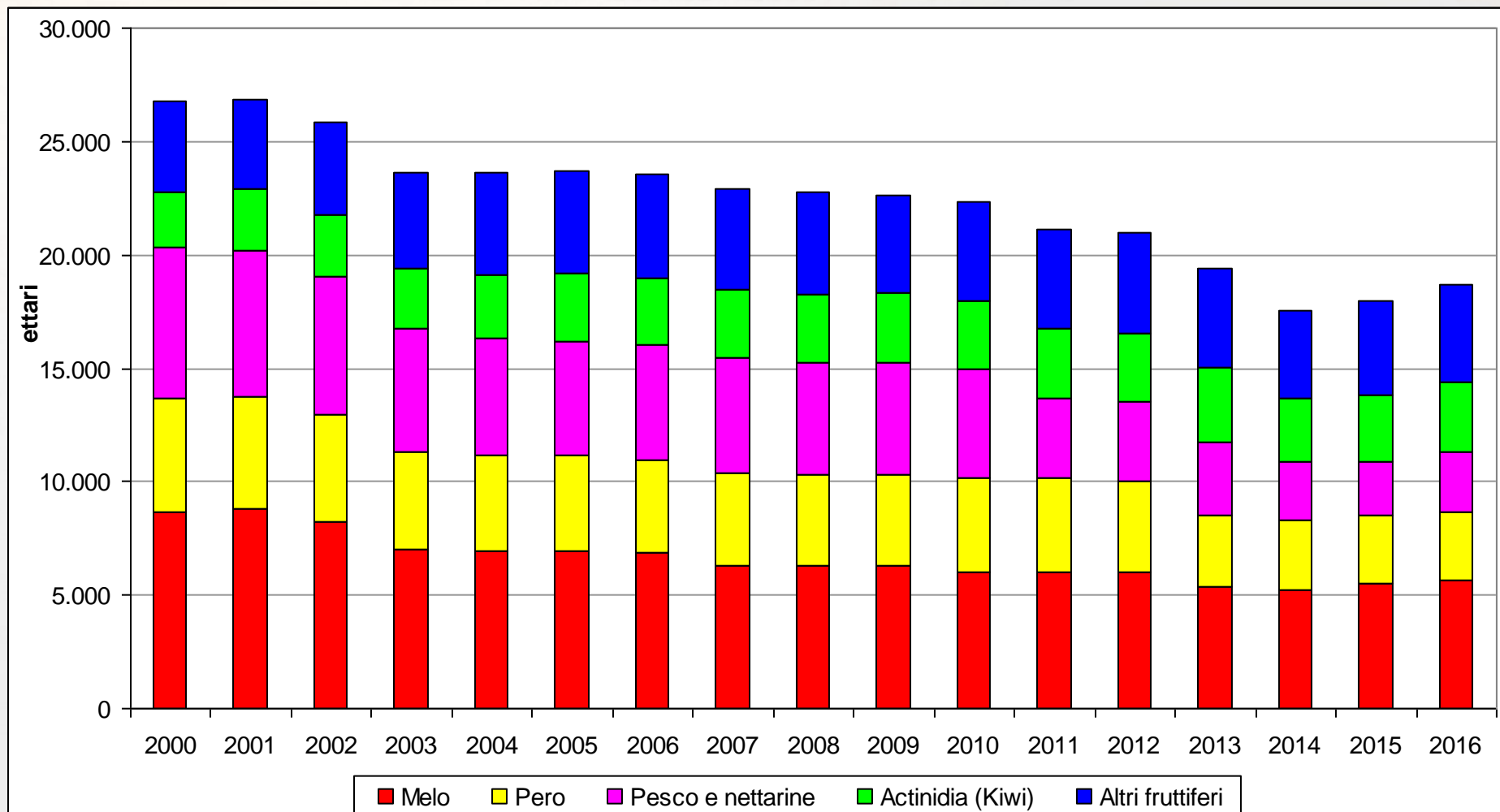

Fonte: elaborazione Veneto Agricoltura su dati Istat, Banca dati su agricoltura e zootecnia

SUPERFICIE VITATA E PRODUZIONE DI UVA DA VINO

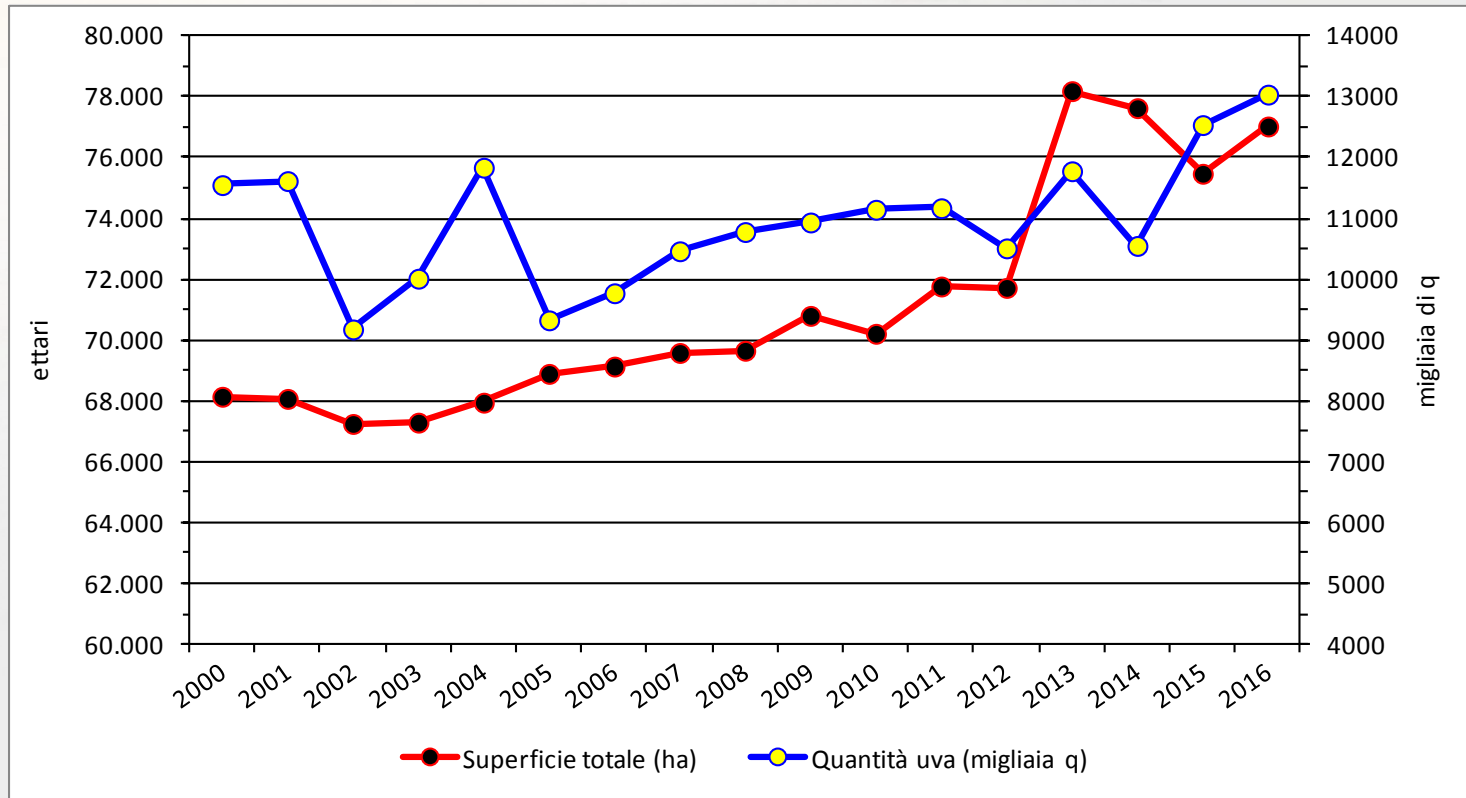

Fonte: elaborazione Veneto Agricoltura su dati Istat

Superficie + 13%
Produzione +12,9 %

Superficie a vite da vino BIO: 1.539 ha
(2009), 4.722 (2017), var. 2017/2009
+206,8%

Nel 2018 : DOC (28) e DOCG (14)

Nel 2000: DOC (22) e DOCG (3)

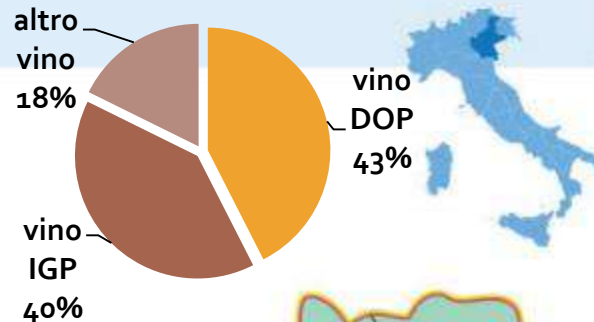

D.O.C.G.

Amarone della Valpolicella.....	(ex doc)	1
Asolo-Prosecco*.....		2
Bagnoli Friularo o Friularo di Bagnoli.....		3
Bardolino Superiore.....		4
Colli di Conegliano.....	(ex doc)	5
Colli Euganei Fior d'Arancio o Fior d'Arancio Colli Euganei.....		6
Conegliano Valdobbiadene-Prosecco o Conegliano-Prosecco o Valdobbiadene Prosecco.....		7
Lison.....		8
Montello Rosso o Montello.....		9
Piave Malanotte o Malanotte del Piave.....		10
Recioto della Valpolicella.....		11
Recioto di Gambellara.....		12
Recioto di Soave.....		13
Soave Superiore.....		14

Montello-Colli Asolani.....	30
Monti Lessini.....	31
Piave.....	32
Prosecco*.....	33
Riviera del Brenta.....	34
San Martino della Battaglia.....	35
Soave.....	36
Valdadige o Etschtaler.....	37
Valdadige Terradeiforti o Terradeiforti.....	38
Valpolicella.....	39
Valpolicella Ripasso.....	40
Venezia.....	41
Vicenza.....	42
Vigneti della Serenissima o Serenissima**.....	43

D.O.C.

Arcole.....	15
Bagnoli di Sopra o Bagnoli.....	16
Bardolino.....	17
Bianco di Custoza o Custoza.....	18
Breganze.....	19
Colli Berici.....	20
Colli Euganei.....	21
Corti Benedettine del Padovano.....	22
Delle Venezie o Beneških Okolišev* ***.....	23
Gambellara.....	24
Garda.....	25
Lessini Durello o Durello Lessini.....	26
Lison-Pramaggiore.....	27
Lugana.....	28
Merlara.....	29

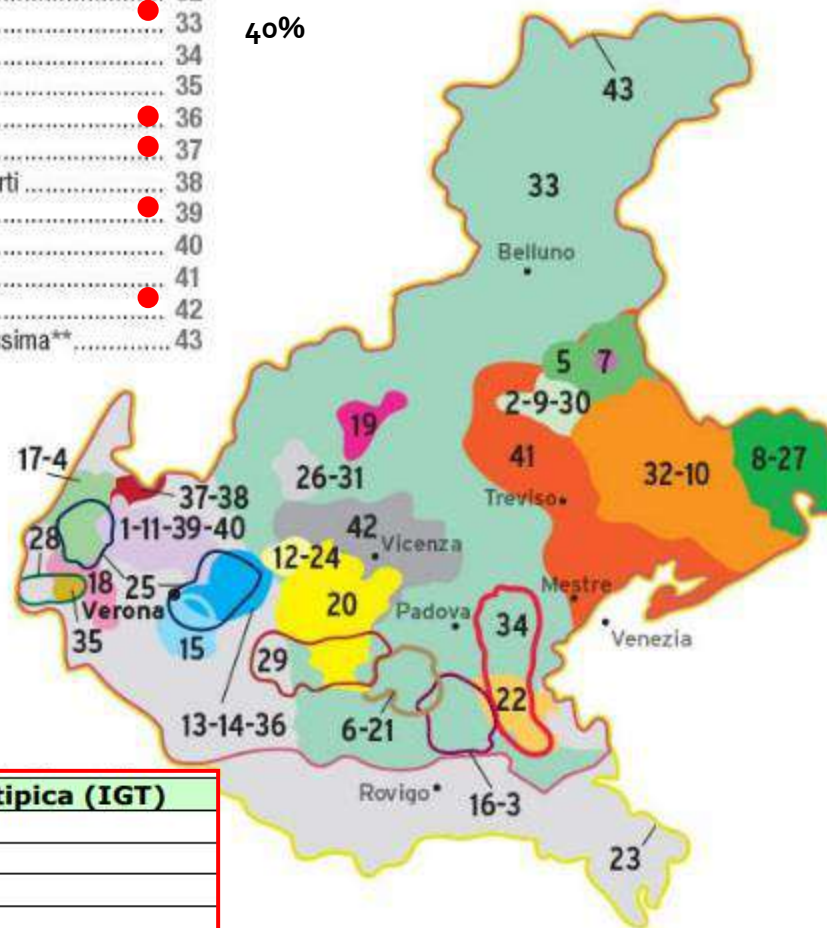

Indicazione geografica tipica (IGT)

Alto Livenza
Colli Trevigiani
Conselvano
Delle Venezie
Marca Trevigiana
Vallagarina
Veneto
Veneto Orientale
Verona o Provincia di Verona o Veronese
Vigneti delle Dolomiti

COME VA IL SETTORE SECONDO GLI OPERATORI

Le principali difficoltà che l'imprenditore incontra

- la crescita dei costi di produzione (costi assicurativi, servizi...) (22%)
- gli eccessivi oneri burocratici (18%)
- la carenza di manodopera (11%)
- seguono, indicati dal 9% degli intervistati, il passaggio generazionale nella conduzione dell'azienda

La percezione sul futuro della propria impresa

- due imprenditori su tre considerano competitiva la propria azienda e buone-discrete le prospettive future
- sono più a rischio le piccole aziende e gli allevamenti.

LA VIA DELL'INNOVAZIONE.....

- Aziende inerziali estranee alla logica del cambiamento
- Innovatori tecnici orientati alla produzione (hard innovation)
- Innovatori d'uso orientati al mercato (soft innovation)

L'agricoltura veneta è reattiva e vitale.

Gli innovatori esistono e stanno andando nella giusta direzione (investimenti – rischio – valore)

...E L'AGRICOLTURA VENETA DI SUCCESSO

Cultura imprenditoriale aperta e in rete:

- attenta al continuo cambiamento;
- in rapporto col cliente/consumatore;
- organizza e gestisce l'azienda;
- attiva tecnologie informatiche;
- sviluppa attività di marketing e comunicazione;
- orientata al mercato internazionale;
- propensione agli investimenti e accetta il rischio;
- impegnata nella differenziazione e qualità del prodotto come nella smaterializzazione del valore.



REGIONE DEL VENETO

SISTEMA
CPT
CONTI PUBBLICI TERRITORIALI

GRAZIE!

VENETO 
AGRICOLTURA 

Osservatorio Economico Agroalimentare e Forestale

Agenzia veneta per l'innovazione nel settore primario | www.venetoagricoltura.org
Sede Legale ed Operativa: Viale dell'Università, 14 | 35020 Legnaro (PD) | Tel. 049.8293711
Cod. Fisc. 92281270287 | info@venetoagricoltura.org | Indirizzo PEC: avis@pecveneto.it