



INFORMAZIONI PERSONALI **Silvia Ciampi**

Data di nascita 

Inizia nel 1987 a lavorare come consulente, nel campo dell'analisi e valutazione delle politiche pubbliche, a livello locale e centrale, privilegiando i temi dello sviluppo territoriale e dell'integrazione tra fondi. .

Dall'2001 è ricercatrice presso l'ISFOL (ente pubblico di ricerca sui temi della formazione e lavoro), è membro prima della Struttura Nazionale di Valutazione FSE, poi diventa responsabile di progetti di rilievo nazionale su metodi di miglioramento della programmazione dei Fondi Strutturali, e sulla valutazione delle politiche di coesione in un'ottica di integrazione tra fondi FSE e FESR. E' impegnata dal 2008 nel Sistema Nazionale di Valutazione della politica regionale (SNV).

BREVE PROFILO

Di recente è stata impegnata nel supporto al negoziato per l'Accordo di partenariato 2014-20 per il FSE per conto del Miops, nel supporto alla programmazione dei Programmi Operativi Nazionali; nel sostegno ai processi di programmazione e valutazione per le amministrazioni regionali e centrali; nella valutazione di piani e programmi operativi regionali e nazionali;

E' autrice di relazioni e comunicazioni a convegni e conferenze, nazionali e internazionali, sui temi del monitoraggio e valutazione delle politiche pubbliche, delle politiche attive del lavoro e della politica regionale.

Ha svolto docenze in ambito accademico e dell'alta formazione, e collaborato a ricerche con diversi enti di ricerca, e con il Dipartimento Scienze sociali ed economiche della Università di Roma La Sapienza.

ESPERIENZA
PROFESSIONALE

Dal 1 febbraio 2016 ad oggi

Componente NUVEC Nucleo Verifica e Controllo
Agenzia per la Coesione Territoriale, Via Sicilia 162, Roma
www.agenziacoesione.gov.it

Da marzo 2001 al 31 gennaio
2016

Ricercatrice
ISFOL – Istituto per lo sviluppo professionale dei lavoratori, Corso Italia 33, 00161 Roma
www.isfol.it

- ❖ Dal 2015 responsabile Unità di ricerca "Supporti alla valutazione e al monitoraggio del PON Inclusion Sociale: piani di valutazione, valutazioni pilota sui temi del contrasto alla povertà; interventi a servizio della programmazione dei fondi strutturali a valere sull'Obiettivo Tematico 9
- ❖ Dal 2011 responsabile della Unità di ricerca "Governance e strumenti per la valutazione". L'Unità (con risorse e personale dedicato) si occupa di realizzare analisi e valutazioni pilota su temi strategici per le politiche di coesione ed assicura il sostegno ai processi di valutazione delle politiche cofinanziate, supportando le amministrazioni regionali e il Ministero del Lavoro. In particolare:
 - designazione nel Gruppo di esperti Isfol di supporto al Ministero del Lavoro nell'ambito dei lavori del negoziato per l'Accordo di Partenariato 2014-20 per il FSE: partecipazione ai Tavoli del negoziato 3 (Qualità della vita ed inclusione sociale) e 4 (Istruzione, formazione e competenze); contributi alla definizione degli indicatori e condizionalità ex ante per le priorità del FSE, supporto alla redazione dell'AdP, del PON Garanzia Giovani e del PON Inclusion Sociale (da ottobre 2011 a oggi)
 - coordina la ricerca "Il sostegno del Fse alla costruzione dei sistemi regionali di innovazione", secondo il Regional Innovation System Approach (2014-2011): messa a punto di un modello per classificare le azioni di FSE nell'ambito della Smart Specialization Strategy 3S in Italia;
 - coordina la ricerca "La territorializzazione del Fse. Analisi dei progetti integrati territoriali cofinanziati dal Fse nelle regioni del Mezzogiorno": ipotesi per rilanciare l'uso del FSE nella progettazione integrata territoriale nel periodo 2014-20 (2013-11);
 - coordina il progetto "Analisi sistematica comune dei programmi della politica regionale" per conto del Mips e nell'ambito delle attività congiunte DPS-MLPS per l'accelerazione della spesa dei Programmi Operativi regionali per le Regioni Convergenza e Sardegna (2012-11) (http://www.dps.mef.gov.it/documentazione/uval/analisi%20e%20diagnosi%20PO_QSN.pdf)
 - componente del Gruppo di coordinamento della valutazione del PO Fse 2007-13 della Regione Sardegna (nomina del 12 aprile 2012) e del Gruppo di lavoro tematico sul "Microcredito"
 - componente del Gruppo di coordinamento della valutazione del PO Fse 2007-13 della Regione Calabria (dal 2011): incontri partenariali, interventi in assemblee pubbliche, supporti per la redazione del Piano di Valutazione
 - componente dello Steering Group per la valutazione ex ante del PO della Regione Molise per la programmazione 2014-20 (da luglio 2013)
- ❖ Responsabile della valutazione del processo di implementazione del Programma nazionale Garanzia Giovani in Italia nell'ambito della "Valutazione del PON IOG" (Iniziativa Occupazione Giovani), affidamento diretto del MLPS a Isfol (in corso, da agosto 2014)
- ❖ Coordina la Valutazione ex Ante del Programma Operativo FEAD 2014-20 (Fondo di aiuti europei agli indigenti), per conto della Direzione Generale per l'Inclusione e le Politiche Sociali del Mips (2014)
- ❖ Coordina il progetto "La valutazione delle politiche in favore dei giovani a valere sul PO Fse 2007-2013 della Regione Sicilia" (marzo 2012- giugno 2013) su incarico congiunto MLPS-Regione Sicilia, Assessorato Formazione e lavoro
- ❖ Membro designato dal MLPS nella ESF Evaluation Partnership della DG Employment della CE (2010-2009)
- ❖ Rappresenta con un ruolo di coordinamento il MLPS nell'ambito del Protocollo per l'implementazione delle attività del Sistema Nazionale di Valutazione della Politica Regionale Unitaria (SNV), sottoscritto da Uval-DPS e Mips-Isfol (dal 2008 ad oggi):
 - conduce attività di sostegno alla capacità valutativa delle pubbliche amministrazioni nell'ambito del QSN 2007-2013, insieme alla Rete dei Nuclei di valutazione regionali,
 - organizza e progetta eventi nazionali su programmazione e valutazione delle politiche di coesione http://www.dps.tesoro.it/valutazione/snv_seminar0713.asp
 - coordina attività di supporto all'attuazione dei Piani di Valutazione dei POR FSE 2007-13
 - coordina la redazione della rassegna delle valutazioni FSE per il 2007-13 (europalavoro.lavoro.gov.it/Documents/documento%20di%20sintesi.pdf)
- ❖ Dal 2003 fino al 2009 è membro della Struttura Nazionale di Valutazione del FSE:
 - coordina la valutazione e analisi dati di monitoraggio in chiave di genere della programmazione FSE 2000-2006 nelle regioni del centro-nord, (2007- 2003)
 - coordina la valutazione delle priorità trasversali "Sviluppo locale e integrazione degli interventi tra FSE e FESR" (2005 o 2006) del QCS Obiettivo 3 2000-2006
 - è membro del Gruppo di lavoro di valutazione sugli esiti occupazionali degli interventi rivolti all'occupabilità occupandosi del placement di particolari target femminili
 - partecipa alle attività del Sistema nazionale di Valutazione delle politiche regionali SNV: attività di sostegno della capacità valutativa delle regioni Obiettivo.1 (2005-2003)
 - Membro designato del Gruppo tecnico Valutazione e Monitoraggio del QCS Ob.1 2000-2006 (2004-2003)

- Partecipa alla Valutazione del contributo del Fse alla Strategia europea per l'occupazione, in particolare il Pilastro pari opportunità (2003)
- ❖ Esperta senior nel progetto Twinning Italia-Bulgaria, componente di progetto "Monitoraggio, Valutazione e Programmazione del FSE" (BG/2005/IB/SPP/01, gennaio 2007- giugno 2008):
 - attività di progettazione formativa, formazione, assistenza tecnica alla funzione di programmazione, monitoraggio e valutazione del Ministero del Lavoro bulgaro
- ❖ Coordinamento tecnico-scientifico del progetto "Monitoraggio delle attività delle Consigliere di parità" per Miops-Ufficio della Consigliera nazionale di parità (2007-2004):
 - Progettazione piattaforma e sistema condiviso per monitorare le attività delle consigliere di parità;
 - Coordinamento tavoli tecnico-operativi
 - Messa a punto criteri per il riparto del fondo a livello regionale
 - Progettazione modelli per la redazione dei Rapporti annuali
- ❖ Dal 2001 al 2003 è membro dell'Unità tecnica Pari Opportunità:
 - contributo alla elaborazione della metodologia per la valutazione trasversale del principio di pari opportunità nei Fondi Strutturali 2000-2006 (modello VISPO) (2003-2001)
 - Assistenza tecnica alle regioni Ob.3 per l'applicazione del principio di Pari opportunità;
 - membro di alcuni Comitati di Sorveglianza (Piemonte, Abruzzo, Toscana) in rappresentanza del Dipartimento Pari Opportunità presso la Presidenza del Consiglio dei Ministri (2003-2001)

Settore Ricerca economica e sociale settore pubblico

2007-2008 Consulente

ISMB Istituto Superiore Mario Boella, Centro di ricerca applicata e di innovazione sulle Tecnologie dell'Informazione e della Comunicazione

Via Pier Carlo Boggio, 61, 10138 Torino

- ❖ Contributi alla definizione e redazione del Piano di valutazione del PO FSE 2007-2013 nell'ambito del progetto Assistenza Tecnica all'Autorità di gestione del Programma Operativo FSE 2007-2013 della Regione Siciliana (2008)
- ❖ Contributi alla stesura della valutazione ex ante del PO Fondo Sociale della Regione Valle d'Aosta (2007)

Settore Ricerca socio-economica

2004-2005 Consulente

Università degli Studi di Palermo, Centro Orientamento e Tutorato (COT)

Valutazione degli esiti del Progetto di Orientamento dell'Ateneo palermitano finanziato dal PON Università 2007-13:

- coordinamento metodologico dell'indagine

Settore Università

1990-2005 Consulente

CLES s.r.l., Centro Studi sui temi del Lavoro, Economia e Sviluppo

Via Costanza Baudana Vaccolini n. 14 - 00153 Roma

www.cleseconomia.com

Lavora in équipe di ricerca multidisciplinari, sia nel ruolo di ricercatrice che, successivamente, nel ruolo di coordinatrice di progetto, nei seguenti ambiti:

- Valutazioni indipendenti dei Programmi operativi Fse e Fesr (ex ante, on going, ex post) a partire dalla programmazione 1994-99
- Valutazione socio-economica di programmi di sviluppo territoriale
- Ricerche nel campo delle politiche attive del lavoro
- Valutazione di progetti, studi di fattibilità

Principali progetti:

- Servizio di valutazione indipendente del Programma Operativo Obiettivo 1 della Regione Puglia 2000-2006: valutazione dell'integrazione ambientale nel Programma (metodologia valutativa, analisi dei dati e redazione report) valutazione degli effetti degli interventi sulla sostenibilità economica e ambientale delle comunità locali (analisi dei progetti, progettazione e gestione di tavoli di confronto con gli attori locali, interviste a testimoni privilegiati); (2005-2001)
- Servizio di valutazione indipendente del Docup Obiettivo 2 Regione Toscana 2000-2006: valutazione dell'integrazione ambientale nel programma (metodologia valutativa, analisi dei dati e redazione report) valutazione degli effetti degli interventi sulla sostenibilità economica e ambientale delle comunità locali (analisi dei progetti, progettazione e gestione di tavoli di confronto con gli attori locali) (2005-2001)
- Progetto integrato del Parco artistico naturale della Val d'Orcia: analisi dei progetti e definizione dell'orientamento alla progettazione degli interventi (2000);
- Incarico professionale per attività di consulenza con l'IPi in attuazione della Misura 1.2 del P.O.M. Ambiente: impostazione del percorso metodologico, predisposizione degli aspetti tecnici e procedurali per lo svolgimento di una indagine di campo finalizzata alla stima del fabbisogno delle imprese ubicate nelle aree Ob. 1 in termini di investimenti finalizzati a ridurre l'impatto ambientale delle attività produttive (2000)
- Analisi della programmazione del FSE e delle politiche per l'occupazione e la formazione in Italia alla luce delle priorità del Consiglio di Essen (1996)
- Valutazione finale del Programma Forza-Italia (1995)
- Indagine sugli aspetti organizzativi e gestionali dello spettacolo finanziato dagli Enti pubblici e dallo Stato (1994)
- Progettazione dei "Parchi culturali in Toscana": analisi degli strumenti di programmazione sui beni ambientali e culturali regionali, definizione dell'orientamento alla progettazione degli interventi da realizzare nei Parchi culturali, analisi dei progetti (pubblicato in: Regione Toscana-CLES, Elementi per la costruzione dei programmi di intervento sui parchi e le reti museali in Toscana, 1995-93)
- Studio di fattibilità per l'istituzione in Sardegna di un "Politecnico del Mare": analisi delle politiche ambientali italiane riguardanti il mare, dello studio delle possibili fonti di finanziamento, nazionali e comunitarie, da attivare per la realizzazione dell'iniziativa (1994-93);
- Valutazione dei danni economici ed ambientali derivanti dall'incidente della M/C Haven nelle acque antistanti Genova: costruzione delle matrici di impatto e studio dell'impatto socio-economico dell'incidente sul settore della pesca (1992-91).

Settore Ricerca socio-economica

Consulente

1997-2001 CRAS (Centro di Ricerche e Affari Sociali), Corso Vittorio Emanuele, 269, Roma e WWF Italia

(Il Centro è confluito in Apre, Agenzia per la promozione della ricerca)

Coordinamento operativo, metodologico e tecnico-scientifico di progetti per lo sviluppo di opportunità occupazionali in aree parco, nelle regioni del Mezzogiorno, in particolare nel campo del turismo (Programma PASS, Programma ADAPT)

Settore Ricerca sociale, marketing territoriale

1991-1994 Consulente

AF Forum Associazione per l'Alta Formazione, Roma

- ❖ Coordinamento metodologico di un'indagine sui fabbisogni formativi della Pubblica Amministrazione nel Mezzogiorno per il CNR
- ❖ Coordinamento metodologico di un'indagine sui fabbisogni formativi in impresa in 4 paesi europei nel settore delle tecnologie ambientali per la CE

Settore Ricerca sociale e progettazione formativa

1986-1993 Ricercatrice junior. Contratti di servizio s tempo determinato
 ENEA, Ente nazionale energia e ambiente, Via Anguillarese 302, Roma

www.enea.it

Partecipazione a ricerche sui temi:

- comunicazione cittadini-imprese per l'applicazione della Direttiva Seveso
- valutazione di impatto socio-economico e ambientale di impianti energetici
- uso delle tecnologie ambientali nei distretti industriali

Coordina la ricerca "L'accettabilità sociale di progetti di sviluppo territoriale: analisi delle metodologie di valutazione economica e ambientale (i risultati sono presentati nel Quaderni Studi ENEA, n.18, maggio 1993

Settore Istituto pubblico di ricerca in campo ambientale ed energetico

ISTRUZIONE E FORMAZIONE

1986-89 Corso post universitario in scienze dell'organizzazione
 Scuola di Specializzazione in scienze organizzative S3 Studium, Corso Vittorio Emanuele II, 209, 00186 Roma

Teorie dell'organizzazione, politiche di sviluppo delle risorse umane, sociologia del lavoro, politiche della formazione, analisi politiche pubbliche

1986 Laurea in Sociologia

ISCED 5

Università di Roma La Sapienza

Sociologia del lavoro, Analisi del mercato del lavoro, teorie organizzative, analisi processi sociali, analisi politiche pubbliche

COMPETENZE PERSONALI

Lingua madre Italiano

Altre lingue

	COMPRESIONE		PARLATO		PRODUZIONE SCRITTA
	Ascolto	Letture	Interazione	Produzione orale	
Inglese	C1	C1	B2	B2	C1

Livelli: A1/2 Livello base - B1/2 Livello Intermedio - C1/2 Livello avanzato
 Quadro Comune Europeo di Riferimento delle Lingue

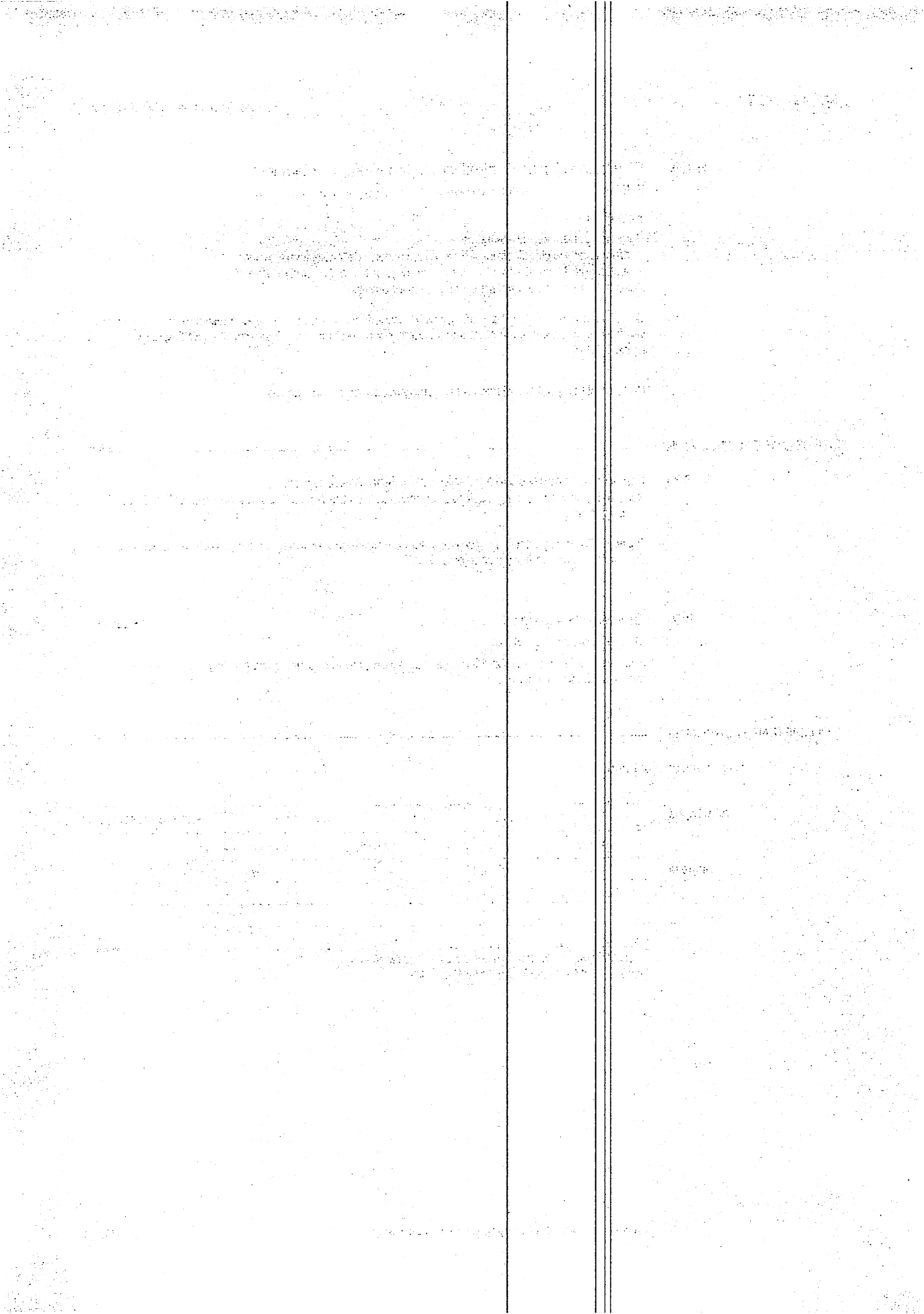

Competenze organizzative e gestionali	<p>Coordinamento tecnico-scientifico di gruppi di ricerca (Cras, Cles, Isfol)</p> <p>Coordinamento di gruppi di lavoro con rappresentanti di ministeri, regioni e altri soggetti istituzionali (Isfol)</p> <p>Coordinamento di gruppi di lavoro con rappresentanti dei sindacati e altri organismi (Isfol)</p> <p>Esperienze di ricerca in gruppi interdisciplinari (Cles, Enea)</p> <p>Project management (Cles, Isfol, Cras)</p> <p>Assistenza tecnica all'attuazione di programmi cofinanziati (Cles, Isfol)</p>
Competenze professionali	<p>Metodi di analisi delle complementarità e integrazione tra politiche pubbliche (Cles, Isfol)</p> <p>Metodologie di ricerca sociale applicata di tipo qualitativo e quantitativo (Cles, Isfol, Cras, Enea);</p> <p>Programmazione, Analisi e Valutazione di politiche pubbliche (Cles, Isfol,);</p> <p>Monitoraggio e Valutazione di progetti (Cles)</p> <p>Gender mainstreaming e valutazione delle politiche per l'occupazione (Isfol);</p> <p>Progettazione formativa (Cras, Isfol)</p>
Competenze informatiche	Buona conoscenza dei Programmi Office (Word, Excel, Power Point, Access)
Altre competenze	<ul style="list-style-type: none">❖ Componente del Tavolo Tecnico istituito preso Il Ministero del Lavoro il 16 gennaio 2008 per la revisione delle convenzioni quadro territoriali ex art.16 c.2 Dlgs 198/2006;❖ Membro del Comitato di Indirizzo e Verifica relativa al contratto per l'affidamento di "Attività di indagine sulle esperienze/sperimentazioni del voucher formativo e di servizio, nonché di altri strumenti simili, quali dispositivi di accesso individuale alla formazione e di sostegno alla conciliazione tra i tempi della formazione e della vita familiare", Direzione Generale per le Politiche per l'Orientamento e la Formazione, Ministero del Lavoro e delle Politiche Sociali (2006-5);❖ Componente della Commissione per l'esame delle candidature per la nomina diretta delle Consigliere di parità di cui al Decreto interministeriale del 7 giugno 2005, relativo al D. Lgs. 196/2000 (2005);❖ Componente della Commissione di valutazione del bando di gara a procedura aperta "Affidamento di servizi di supporto tecnico-gestionale, di ricerca e di promozione territoriale alla Direzione generale dell'impiego, Ministero del Lavoro e delle Politiche Sociali, nell'ambito degli interventi in materia di conciliazione per lo sviluppo di politiche attive del lavoro in un'ottica di genere" (2004);❖ Componente della Commissione di valutazione per la nomina diretta delle consigliere e dei consiglieri di parità ex art. 2 co. 4 Dlgs n. 196/2000, Ministero del Lavoro e delle Politiche sociali (2003);❖ Componente del Nucleo di valutazione per i progetti della l. 125/91 azioni positive, per conto del Ministero del Lavoro (2002).

ULTERIORI INFORMAZIONI

Pubblicazioni

Articoli

CIAMPI S., (2013), Valutare le politiche di coesione: rilanciare uno spazio istituzionale per promuovere integrazione e sostenibilità, in *EyesReg Giornale di Scienze regionali* (Giornale on line dell' AISRE), Volume 3, Numero 5 – Settembre (ISSN 2239-3110)

CIAMPI S., Flacco F. e Lion C., (2012) L'autovalutazione come percorso di apprendimento per il miglioramento delle politiche. Appunti da un'esperienza di valutazione partecipata nei Fondi strutturali, in *Osservatorio Isfol*, n.4

Sugamiele D., CIAMPI S., (2010) Learning for jobs 2009. Quali raccomandazioni per migliorare la formazione professionale dei giovani?, in *Scuola Democratica*, n.1

CIAMPI S., Luisi D., Toti E., (2009) Tra uguaglianza e differenza. La prospettiva di genere nelle politiche attive del lavoro promosse dal Fondo Sociale Europeo, *Rivista delle Politiche Sociali*, n.2

CIAMPI S., Luisi D., (2007) Apprendere nei contesti locali. Il monitoraggio delle azioni condotte dalle consigliere di parità, in *Professionalità*, n.96

CIAMPI S., Luisi D., (2006) La valutazione di efficacia della formazione co-finanziata dal Fondo sociale europeo nelle regioni Ob.3: l'evoluzione delle indagini regionali, *Osservatorio Isfol*, n.6

CIAMPI S., Luisi D. (2006) Il progetto Monitoraggio del Fondo per le consigliere di parità: la ricostruzione di un percorso di indagine, *Osservatorio Isfol*, n.6

CIAMPI S., Toti E. (2005) La valutazione intermedia del Fondo Sociale Europeo nelle regioni del centro-nord: mainstreaming, governance e percorsi di inserimento lavorativo delle donne, *Rivista Italiana di Valutazione*, n.31

CIAMPI S., (2004) Le donne nel Fse: la valutazione intermedia del Qcs Obiettivo 3, *Osservatorio Isfol*, n. 1

CIAMPI S. Indiretto G. Murtas E. Natoli G. (2002), Lettura di genere programmazione FSE Ob.3, *Osservatorio Isfol*, n.2-3.

Borrelli G. Pacilio N. CIAMPI S., (1992) Verso i nuovi paradigmi dell'ecosviluppo. La terza rivoluzione industriale, in *Prometeo Rivista trimestrale di scienze e storia*, Mondadori

Curatela

Ciampi S. Lion C., a cura di, (2014) *Il contributo del FSE 2007-2013 alla costruzione dei sistemi regionali di innovazione. Prospettive per la valutazione*, I libri del FSE, Maggioli ed. aprile 2014

Ciampi S. Natoli G., a cura di, (2009) *Donne sull'orlo di una possibile ripresa. Valutazione e programmazione 2007-2013 come risorse per la crescita dell'occupazione femminile*, I libri del FSE, Rubettino

CIAMPI Silvia, a cura di., (2008) *La governance dell'attività antidiscriminatoria attraverso i dati del monitoraggio delle attività delle consigliere di parità. Atti del seminario*, Ministero del Lavoro – Ufficio della Consigliera nazionale di Parità, Roma,

CIAMPI Silvia, a cura di., (2007) *Il monitoraggio delle attività delle consigliere di parità. Percorso di indagine e presentazione dello strumento di rilevazione*, Ministero del Lavoro – Ufficio della Consigliera nazionale di Parità, Roma

CIAMPI Silvia. a cura di., (2006) *Analisi delle relazioni delle consigliere di parità 2004*, Isfol-Ministero del lavoro, Roma

Karrer F. CIAMPI S. a cura di., (1997) *Professionalità ambientali. Competenze integrate per uno sviluppo sostenibile*, Roma, F. Angeli

CIAMPI S. Valentini T. (1991), *L'accettabilità sociale di una tecnologia: il caso Rete 2*, Enea RT/Studi/90/03, Roma

•

Occasional and Research Paper

Ciampi S. et alii, (2015) *Il FSE e la dimensione Integrata delle politiche - Implicazioni per la politica regionale e la programmazione territoriale*, Roma, ISFOL, Research Paper, n. 22

Ciampi S. Gagliardi F. Lion C. Pirone F. (2013) *Il sostegno Fse 2007-2013 alla costruzione di sistemi regionali di Innovazione*, Isfol Occasional Paper, n.11

Ciampi S., Lion C., Mastracchi C., (2012) *Costruire politiche di coesione integrate - Un ponte verso la futura programmazione*, Roma, ISFOL, (Isfol Research Paper, 2)

Contributi in volumi

Ciampi S. (2012), Green jobs e sviluppo economico sostenibile. Trasformazioni del lavoro e nuovi bisogni formativi: implicazioni per le politiche, in Cutala L. Morabito R., *Sostenibilità dei sistemi produttivi*, ENEA

CIAMPI S. (2009), Il contributo regionale al raggiungimento degli obiettivi della Road Map: una visione di insieme, in Ciampi S. Natoli G., eds, *Donne sull'orlo di una possibile ripresa. Valutazione e programmazione 2007-2013 come risorse per la crescita dell'occupazione femminile*, I libri del FSE, Rubettino

CIAMPI S. (2009), La valutazione come luogo di ricomposizione delle politiche in favore delle donne, in Ciampi S. Natoli G., eds, *Donne sull'orlo di una possibile ripresa. Valutazione e programmazione 2007-2013 come risorse per la crescita dell'occupazione femminile*, I libri del FSE, Rubettino

CIAMPI S. Luisi D. (2009), Pari opportunità: i nuovi strumenti di policy, in L. Benadusi S. Piccone Stella A. Viteritti a cura di, *Dispari Parità. Genere tra educazione e lavoro*, Guerini ed., Roma

CIAMPI S. (2009), La parità di genere nel lavoro in Italia: tra sperimentazioni, tentativi di integrazione delle politiche e molteplicità dei canali di impatto, in L. Benadusi S. Piccone Stella A. Viteritti eds *Dispari Parità. Genere tra educazione e lavoro*, Guarini, Roma

CIAMPI S. (2009), Politiche di parità, organizzazione del lavoro e di vita privata, in L. Benadusi S. Piccone Stella A. Viteritti a cura di, *Dispari Parità. Genere tra educazione e lavoro*, Guerini ed., Roma

CIAMPI S., Luisi D. (2007) L'azione territoriale delle consigliere di parità contro le discriminazioni di genere sul lavoro, in A. Signorelli (ed.) *Lavoro e politiche di genere*, F. Angeli, Milano

CIAMPI S., Santomieri K. (2007) La necessità di politiche strategiche e integrate per gestire il cambiamento del lavoro delle donne, in A. Signorelli (ed.) *Lavoro e politiche di genere*, F. Angeli, Milano

CIAMPI S. De Lellis A. Lion C. (2007) Analisi dell'integrazione nella programmazione regionale, in *Formazione, istruzione e lavoro. Valutazione delle politiche sostenute dal FSE 2000-2006 nell'Italia del centro-nord*, Isfol, Rubettino

CIAMPI S. (2007) Partecipazione femminile al mercato del lavoro e qualità dell'occupazione trovata, *Formazione, istruzione e lavoro. Valutazione delle politiche sostenute dal FSE 2000-2006 nell'Italia del centro-nord*, Isfol, Rubettino

CIAMPI S. (2006) Evidenze di genere: inserimento occupazionale e qualità del lavoro, *La valutazione degli interventi del Fse 2000-2006 a sostegno dell'occupazione*, Isfol I libri del Fse

CIAMPI S. (2005) Promozione della partecipazione femminile al mercato del lavoro e mainstreaming di genere, *Il Fondo sociale europeo 2000-2006. Quadro Comunitario di Sostegno Ob.3. Valutazione intermedia*, Isfol, Rubettino

CIAMPI S. (2004), "Politiche di valorizzazione delle risorse umane", *XIII Rapporto sul turismo italiano*, Mercury, Florence

CIAMPI S. Villante C. (2003), "Il pilastro Pari opportunità", *La strategia europea per l'occupazione*, Isfol, F. Angeli.

CIAMPI S. (2000), Il Mezzogiorno e lo sviluppo tra locale e globale, *Sistemi informativi e sistemi di impresa nel Mezzogiorno*, Vol.1, Meta, Roma

CIAMPI S. (1997), La domanda di comunicazione ambientale e partecipazione alle scelte pubbliche: quali competenze per un approccio integrato, Karrer Francesco CIAMPI S. (eds.), *Professionalità ambientali. Competenze integrate per uno sviluppo sostenibile*, F. Angeli, Milano

CIAMPI S. (1995), "Il quadro normativo nazionale e internazionale in materia di aree protette", *La valutazione degli interventi in aree parco*, IRRES Regione dell'Umbria

CIAMPI S. (1995), "La programmazione regionale sulle aree protette: obiettivi, strumenti e interventi", *La valutazione degli interventi in aree parco*, IRRES Regione dell'Umbria

Contributi a Report

European Commission, DGV, (1997) *I nuovi bacini di impiego: una strategia per l'occupazione. Il ruolo del Fondo sociale europeo*, Rome

Regione Toscana-CLES, (1995) *Elementi per la costruzione dei programmi di intervento sui parchi e le reti museali in Toscana*, Florence

S. Boffo ed., (1993) *L'Università italiana e lo sviluppo*; F. Angeli, Milano

ENEA, (1993) *L'accettabilità sociale di progetti di sviluppo territoriale*, Quaderni Studi/Enea, n.18, Rome

Dati personali

Autorizzo il trattamento dei miei dati personali ai sensi del Decreto Legislativo 30 giugno 2003, n. 196 "Codice in materia di protezione dei dati personali".

Roma, 6 giugno maggio 2016

